

## Printemps en fête



A l'Hôtel de la Monnaie

**Samedi 5 avril 2025**

**SOIRÉE ANNÉES 80** avec DJ HF

Tarif unique : 10 €

Buvette et petite restauration

Réservation sur HelloAsso

(QR code ci-dessous sur l'affiche)

Infos : [comfete.molsheim@orange.fr](mailto:comfete.molsheim@orange.fr)

**Dimanche 6 avril 2025**

**THÉ DANSANT** avec l'orchestre Rosystars

Tarif unique : 10 €

Buvette et petite restauration

Infos : [comfete.molsheim@orange.fr](mailto:comfete.molsheim@orange.fr)

06 81 82 37 64

## Nettoyage de printemps



**Samedi 26 avril 2025**

Rendez-vous à 8h30 au stade du Holtzplatz  
rue des Sports

De 8h30 à 12h participez au nettoyage de différents sites

**Munissez-vous d'un gilet réfléchissant**

Sacs poubelles et gants sont fournis

Une collation sera offerte aux participants pour le repas de midi

Pour une bonne organisation,  
si vous souhaitez participer à l'opération,  
inscrivez-vous avant le 16 avril au 03 88 49 58 40  
(lundi au vendredi de 8h15 à 12h et de 14h à 17h15)  
ou [communication@molsheim.fr](mailto:communication@molsheim.fr)



## Rendez-vous jeux

Vendredi 4 avril 2025



De 17h30 à 19h à la médiathèque

Histoires pour les enfants de 3 à 7 ans

Inscription gratuite en section jeunesse au 03 88 38 21 26



## Atelier Compostage

Jeudi 10 avril 2025



De 18h à 20h au Select'Om de Molsheim

Entrée 130 rue de Dachstein à Altorf

La participation à cette animation donne lieu à un prix subventionné du composteur en bois 600L (50€ au lieu de 90€)

Sur inscription au 03 88 47 92 20 ou [accueil@select-om.com](mailto:accueil@select-om.com)

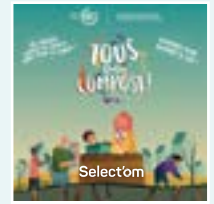

ATELIER COMPOSTAGE le jeudi 10 avril 2025 de 18h à 20h au Select'Om de Molsheim

## Journées Européennes Métiers d'Art



Samedi 5 & dimanche 6 avril 2025

Atelier Norki - 40 route Ecospace

Portes ouvertes, démonstrations

Ateliers Couture ou Tapisserie d'Ameublement sur inscription de 9h30 à 11h30, de 13h à 15h & de 15h à 17h 07 88 83 57 64 - [www.norki.com/fr](http://www.norki.com/fr)

Porte ouverte et visite usine Raugel 1932

42 route Ecospace

[www.raugel-agencement.fr/](http://www.raugel-agencement.fr/)

## 4<sup>e</sup> Molsheim est ludique



Samedi 5 & dimanche 6 avril 2025

A l'Espace St Joseph

Du samedi 5 avril à 14h au dimanche 6 avril à 18h en non stop toute la nuit

+ de 24h de jeux non stop

Tournois, jeux de plateau, tombola, jeux de rôle  
Tout public, enfants, familles et experts



Buvette et restauration sur place

[www.facebook.com/MolsheimestLudique](https://www.facebook.com/MolsheimestLudique)

Associations La Taverne des Joueurs, Gamerz Voice, Animation Jeunes Molsheim

## Conférence Arts & Cloître

Samedi 5 avril 2025

De 16h30 à 18h au caveau de la Chartreuse ou en visioconférence par Zoom

Nature, imaginaires et sacré dans l'art aux XIX<sup>e</sup> et XX<sup>e</sup> siècles : où sont les femmes ? Avec les peintres et sculpteurs Rosa Bonheur, Germaine Richier et Viera da Silva par Valérie Buisine, docteure en théologie de l'Université catholique de Lille, historienne de l'art

Réservation obligatoire : [artsetcloitre@orange.fr](mailto:artsetcloitre@orange.fr) ou par téléphone au 03 88 47 24 85

## Marché de Pâques



Samedi 12 avril 2025

Place de l'Hôtel de Ville et 1<sup>er</sup> étage de la Metzиг

Nombreux exposants, artisans et producteurs locaux

Animations pour toute la famille

Distribution de chocolats avec Jojo lapin

Jeu de Pâques par tirage au sort

Association des Artisans et Commerçants de Molsheim : [contact.asaco@gmail.com](mailto:contact.asaco@gmail.com)



## La parlotte de Charlotte

Mercredi 9 avril 2025



De 10h30 à 11h à la médiathèque

Pour les 0-3 ans, animé par Danielle  
Inscription gratuite en section jeunesse au 03 88 38 21 26



## Vide grenier



Dimanche 13 avril 2025

De 6h à 18h au stadium

Buvette et restauration sur place  
Emplacement 5m à 15€

Infos : 06 48 89 13 87 ou [contact@es-molsheim-ernolsheim.fr](mailto:contact@es-molsheim-ernolsheim.fr)  
Entente Sportive Molsheim-Ernolsheim





## Vente de Pâques

**Dimanche 13 avril 2025**

De 14h à 17h à l'Hôpital local  
5 cour des Chartreux

Décorations, suspensions,  
lameles, chocolatier, miel, gâteaux,  
tombola,...

Les bénéfices de la vente seront  
reversés à l'Association des Amis  
des Personnes Agées de l'Hôpital de  
Molsheim



## Conférence Société d'Histoire

**Vendredi 25 avril 2025**

A 20h au cinéma Le Trèfle

**L'épuration à Molsheim et environs : trajectoires de personnes internées en 1944-1945**

Par Frédérique Neu-Dufour, responsable de la stratégie  
mémoire du Grand-Est

Inscription gratuite mais obligatoire auprès de Sylvianne  
Schertzer : 07 60 21 29 77 ou [sylviannez@hotmail.com](mailto:sylviannez@hotmail.com)  
<https://molsheim-histoire.fr>

*Société d'Histoire et d'Archéologie de Molsheim et Environs*

## Concert des Rameaux

**Dimanche 13 avril 2025**

A 17h à l'église des Jésuites

Olaf Fütterer dirigera l'ensemble  
Vox Rheni composé du Collegium  
Vocale Strasbourg-Ortenau,  
(CVSO),  
de la Singakademie Ortenau et des  
Musiciens sans frontières Alsace-  
Ortenau

Au programme : Harmoniemesse de  
Haydn et les Sept paroles du Christ  
en Croix de César Franck

Réservations sur Hello Asso  
via le QR Code à scanner

15€ jusqu'au 21 mars  
20€ du 22 mars au 13 avril  
25€ caisse du soir

*Amis de l'orgue Silbermann*



## Conférence Société d'Histoire

**Vendredi 25 avril 2025**

A 20h au cinéma Le Trèfle

**L'épuration à Molsheim et environs : trajectoires de personnes internées en 1944-1945**

Par Frédérique Neu-Dufour, responsable de la stratégie  
mémoire du Grand-Est

Inscription gratuite mais obligatoire auprès de Sylvianne  
Schertzer : 07 60 21 29 77 ou [sylviannez@hotmail.com](mailto:sylviannez@hotmail.com)  
<https://molsheim-histoire.fr>

*Société d'Histoire et d'Archéologie de Molsheim et Environs*

## Bourse puériculture



**Samedi 26 avril 2025**

De 14h à 18h à l'Hôtel de la Monnaie

Bourse puériculture, jouets,  
vêtements enfants

Vous souhaitez exposer :  
[eternalsacemolsheim@gmail.com](mailto:eternalsacemolsheim@gmail.com)  
en précisant le nombre de tables  
souhaitées

*Association Eltern Molsheim*

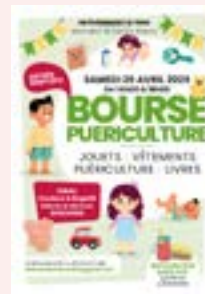

## Rue de Stras en fête



**Samedi 26 avril 2025**

De 10h à 18h rue de Strasbourg

Journée Pin-up & Rockabilly

Toute la journée : Animation musicale  
avec Chemanco - Exposition voitures  
anciennes - Shooting Photo Retro  
Commerces ouverts - Défilés Pin-up et  
de la boutique Sweet Candy Shop avec la  
troupe Rosie Jo's (à 11h et à 15h)

*Organisée par l'ASACO  
et Sweet Candy Shop*

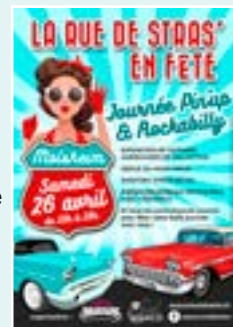

## Fermeture de la médiathèque

**Samedi 19 avril 2025**

En raison du week-end de Pâques,  
la médiathèque est exceptionnellement fermée.

## Histoires 3-7 ans

**Mercredi 23 avril 2025**

A 14h30 à la médiathèque

**Pas si bêtes les bestioles...**  
Histoires pour les enfants de 3 à  
7 ans

Inscription gratuite en section  
jeunesse au 03 88 38 21 26



## Défi solidaire 200km Amis de Marie

**Samedi 26 avril 2025**

De 10h30 à 18h à la piscine  
de Mutzig-Molsheim

Journée solidaire en partenariat avec  
l'association *Les Amis de Marie* qui  
accompagne les personnes atteintes  
de la maladie de Charcot (SLA)  
Objectif : faire 200km sur la journée  
Séance d'aquagym à 12h15 (réservation  
sur place) et animation pour les enfants  
l'après-midi

Infos : [lesamisdemarie67@gmail.com](mailto:lesamisdemarie67@gmail.com)  
ou [steve.fahr68@gmail.com](mailto:steve.fahr68@gmail.com)



## Conférence Jardin des Sciences

**Judi 24 avril 2025**

A 14h30 à l'Hôtel de la Monnaie

**L'amour dans les mythes et religions de l'Inde ancienne**  
par Anthony Keller, docteur en histoire des religions  
à l'Université de Strasbourg

<https://jardin-sciences.unistra.fr/>



## 15<sup>e</sup> Bourse aux vélos

**Dimanche 27 avril 2025**

De 14h à 17h cour de l'école primaire des Tilleuls

**Vendeurs : 9h - 12h**

Pièce d'identité obligatoire - 2€ par vélo ou accessoire déposé  
Commission MVPV 10% - Maximum 5 vélos par personne

**Acheteurs : 14h - 17h**

Accès libre - Pièce d'identité obligatoire si achat  
- paiement par chèque ou en espèces

Renseignements au 06 47 72 98 57  
*Molsheim Ville à Pied et à Vélo*

## A venir...

- Braderie, jeudi 1<sup>er</sup> mai
- Soirée jeux de société, samedi 3 mai
- Marché aux puces, jeudi 8 mai
- Conférence du Jardin des Sciences, jeudi 15 mai
- Conférence Le Zouave de Boersch, jeudi 15 mai
- Salon Médi'Zen, 17-18 mai
- Vendredis de la Chartreuse, vendredi 23 mai
- Concert de l'orchestre Philharmonique du Cercle Saint-Georges, samedi 24 mai
- 18<sup>e</sup> Cox Show, 30 mai/1<sup>er</sup> juin
- Musiciens du Choeur, 30 mai/1<sup>er</sup> juin



Toutes les manifestations : [www.molsheim.fr](http://www.molsheim.fr)  
et sur l'application mobile gratuite  
IntraMuros ->

## Agenda du mois

|    |    |  |
|----|----|--|
| 1  | M  |  |
| 2  | Me |  |
| 3  | J  |  |
| 4  | V  | - Collecte sélective<br>- Rendez-vous jeux 8-15 ans  |
| 5  | S  | - 4 <sup>e</sup> Festival de Jeux Molsheim est ludique<br>- Conférence Arts & Cloître<br>- Printemps en fête : soirée années 80<br>- Journées européennes des métiers d'art                                    |
| 6  | D  | - 4 <sup>e</sup> Festival de Jeux Molsheim est ludique<br>- Printemps en fête : thé dansant<br>- Journées européennes des métiers d'art<br>- Match de football R2  |
| 7  | L  | - Marché hebdomadaire  |
| 8  | M  |  |
| 9  | Me | - La parlote de Charlotte 0-3 ans  |
| 10 | J  | - Atelier compostage   |
| 11 | V  | - Vendredis de la Chartreuse<br>- Conférence : les pratiques ésotériques   |
| 12 | S  | - Marché de Pâques ASACO<br>- Match de handball N1   |
| 13 | D  | - Marché de Pâques APAHM<br>- Concert Amis de l'orgue Silbermann<br>- Vide grenier ESME  |
| 14 | L  | - Marché hebdomadaire  |
| 15 | M  |  |
| 16 | Me |  |
| 17 | J  |  |
| 18 | V  | Vendredi Saint   |
| 19 | S  | - Médiathèque fermée -   |
| 20 | D  | Pâques   |
| 21 | L  | Lundi de Pâques  |
| 22 | M  |  |
| 23 | Me | - Histoires «Pas si bêtes les bestioles» 3-7 ans   |
| 24 | J  | - Conférence du Jardin des Sciences  |
| 25 | V  | - Conférence Société d'Histoire<br>- Foire/messti  |
| 26 | S  | - Nettoyage de printemps<br>- Bourse à la puériculture<br>- Ouverture Foire/messti<br>- Rue de Strasbourg en fête<br>- Relais natation Les Amis de Marie<br>- Match de handball N1<br>- Match de water-polo N3 |
| 27 | D  | - Foire/messti<br>- Bourse aux vélos<br>- Match de football R2   |
| 28 | L  | - Marché hebdomadaire<br>- Foire/messti  |
| 29 | M  | - Foire/messti   |
| 30 | Me | - Foire/messti   |

## Le Dôme - Mutzig

- Les Mod'Est - L'Heureux Million, 4, 5, 6, 11 & 12 avril
- Big Bog - Tribute du Michael Jackson, samedi 26 avril
- La revue Scoute - A Star Is Burnes, 1, 2, 3 et 4 mai
- Les Fatales Picards, vendredi 9 mai
- Le gang des chieuses, vendredi 16 mai
- Bloosmusik en de Schuël, vendredi 23 mai



[www.ledome-mutzig.fr/](http://www.ledome-mutzig.fr/)

## La Scène Le Rohan - Mutzig

- Concert - Ensemble vocal Cantarelle, à partir du 5 avril 2025
- Théâtre - Signé A. Lupin (comédie), samedi 12 avril
- Spectacle - Matière à rire d'après l'oeuvre de Raymond Devos (humour), vendredi 18 avril
- Théâtre musical - Gainsbourg forever d'après l'oeuvre de Serge Gainsbourg, samedi 19 avril
- Théâtre musical - Prévert pour vivre d'après l'oeuvre de Jacques Prévert, dimanche 20 avril
- Théâtre - 20 ans après (Comédies), samedi 26 avril



<https://www.lascene-mutzig.fr/>

## Pré-inscriptions scolaires



Cette procédure concerne uniquement les enfants nés en 2022 ainsi que les enfants n'ayant pas encore été scolarisés à Molsheim et souhaitant rejoindre une école maternelle ou élémentaire de la ville à partir de septembre 2025.

Les familles concernées doivent effectuer leur demande d'inscription via le kiosque famille, accessible à l'adresse suivante <https://molsheim.kiosquefamille.fr>. Cette inscription est obligatoire pour tous les nouveaux élèves souhaitant intégrer les établissements scolaires de la commune.

### Dérogations scolaires

Pour toute demande de dérogation, merci de consulter les informations et documents disponibles à l'adresse suivante : <https://ssp.molsheim.fr/scolaire/ecoles-maternelles/>

Pour les enfants ayant déjà obtenu une dérogation à Molsheim et qui changent de cycle à la rentrée prochaine (de grande section vers CP ou de CE2 vers CM1), une demande de maintien de dérogation doit être effectuée via le kiosque famille.

## 19<sup>e</sup> Marathon du Vignoble

Dans le cadre du



la Ville de Molsheim cherche des bénévoles pour organiser, encadrer et aider au bon déroulement des courses  
Samedi 21 juin 2025 &  
Dimanche 22 juin 2025

Manifestez-vous au Service des Sports :  
03 88 49 58 23 ou [sports@molsheim.fr](mailto:sports@molsheim.fr)



## ROULEZ EN TROTTINETTE ÉLECTRIQUE ROULEZ EN TOUTE SÉCURITÉ



### Equipements

- De nuit, ou de jour par visibilité insuffisante, y compris en agglomération ; port obligatoire d'un vêtement ou d'un équipement rétro-réfléchissant (gilet, brassard,...)
- EDP (Engin de Déplacement Personnel) motorisé équipés (à partir du 1<sup>er</sup> juillet 2020) : de feux avant et arrière, de dispositifs rétro-réfléchissants (catadioptrés), de frein, d'un avertisseur sonore
- Interdiction de circuler avec un engin dont la vitesse maximale n'est pas limitée à 25 km/h

### Usage des voies de circulation

- Interdiction de circuler sur les trottoirs
- Sur les trottoirs : conduit à la main sans faire usage du moteur
- En agglomération : obligation de circuler sur les pistes et bandes cyclables lorsqu'il y en a
- A défaut, possibilité de circuler sur les routes dont la vitesse maximale autorisée est inférieure ou égale à 50km/h, sur les aires piétonnes, sur les accotements,
- Hors agglomération : circulation interdite sur la chaussée
- Circulation strictement limitée aux voies vertes et aux pistes cyclables.

### Pour les Engins de Déplacement Personnel Motorisés (trottinettes électriques, monoroues, gyropodes, hoverboards)

- Vignette obligatoire (blanche)
- Carte d'assurance blanche obligatoire

### Mineur poursuivi pour un délit : les obligations de ses parents ou de ses représentants légaux

- Responsabilité civile des parents du fait des dommages causés par leur enfant
- Responsabilité pénale des parents en cas de manquement aux obligations parentales

- Responsabilité pénale des parents ne répondant pas aux convocations de la justice

Consulter le texte complet :

<https://www.molsheim.fr/mairie/police-municipale.htm>



## St'hopla, votre service de covoiturage !



Le PETR Bruche Mossig, au service des Communautés de Communes Région Molsheim Mutzig, Mossig et Vignoble et Vallée de la Bruche, propose le **service de covoiturage St'hopla** via l'application Karos téléchargeable gratuitement sur votre téléphone.



### Quel est le tarif ?



En moyenne, **500 trajets** sont réalisés chaque semaine à proximité de chez vous !

Bénéficiez d'une tarification incitative :

- En tant que **conducteur**, vous gagnez **2€** par trajet et par personne (dans la limite de 30km, +0,10€/km au-delà)
- En tant que **passager**, votre covoiturage vous coûte **1€** par trajet (dans la limite de 30km, +0,10€/km au-delà)

La différence est prise en charge par le PETR Bruche Mossig.

Avec l'application **Karos**, les conducteurs et les passagers sont mis en relation pour faciliter la mutualisation des trajets.



# Associations

## Choeur d'Hommes 1856 de Molsheim

**Le « Chœur d'Hommes 1856 de Molsheim » recrute de nouveaux membres de tous âges.**

Pour participer à cette belle aventure vocale, nul besoin de diplôme, nul besoin d'avoir une voix hors normes ou de savoir lire la musique. Il suffit d'aimer chanter, d'avoir envie de chanter en groupe, dans un très bon état d'esprit, avec une franche camaraderie, et de consacrer un peu de temps au travail personnel du chant.

Les choristes actuellement présents dans la chorale, viennent souvent en covoiturage de la communauté des communes

Molsheim – Mutzig, de la vallée de la Bruche, de la région de Wasselonne, Obernai et de l'eurométropole de Strasbourg.

Les répétitions, avec le chef de Chœur, Didier, ont lieu chaque mercredi à partir de 20h à la maison des élèves, salle Catherine Peter.

C'est très simple : venez y assister pour vous faire une idée. Une dizaine de concerts sont programmés chaque année.

*Informations complémentaires et contact sur*

<https://www.choeur1856-molsheim.com/>

## Association de terre et d'argiles

Un nouvel atelier découverte du modelage de l'argile aura lieu jeudi 24 avril 2025 de 19h30 à 21h30. En immersion dans un atelier de potier profitez d'un moment de détente pour créer un

objet du quotidien et le décorer. *Infos et inscriptions au 06 66 87 76 54 ou [assoterreargiles@free.fr](mailto:assoterreargiles@free.fr)*

## Club de scrabble

Séances à Molsheim à la Maison Multi-Associative le jeudi à 14h30. Contact : Monique Schillinger au 06 16 21 30 47 ou

[monique.schillinger@orange.fr](mailto:monique.schillinger@orange.fr)

## Amicale des retraités et du 3<sup>e</sup> âge

L'Amicale vous informe que les inscriptions concernant la sortie prévue le 23 avril 2025 au Royal Palace de Kirrwiller sont clôturées.

L'activité Pétanque reprendra le lundi 7 avril, si le temps le permet, au boulodrome situé à l'arrière du Foyer Bon Repos, 1 Rue des Etangs sous la responsabilité de Angèle Leitz.

Les cours de Gymnastique adaptée ainsi que les Cafés Rencontres avec leur Quizz, Loto/Bingo, et différentes animations, se font toujours tous les mercredis au Foyer du Bon Repos - 1 Rue des Etangs, à partir de 14h.

La dernière sortie du premier semestre est prévue en Allemagne le 18 juin 2025. De plus amples renseignements vous seront communiqués dans le Molsheim infos du mois de mai.

*Les responsables du Comité sont à votre écoute pour toutes infos :*

*Odile Hazemann - Présidente : 06 15 18 37 88*

*Nadine Poncin - Vice-Présidente : 06 66 07 63 59*

*Alain Leopold - Trésorier : 03 88 50 71 26*

*et Sonia Bilz - Secrétaire : 06 03 87 33 51*

## Club Vosgien Molsheim-Mutzig

- **Mardi 1<sup>er</sup> avril 2025** : marche nordique, guide Serge Botti Ballinger

- **Jeudi 3 avril 2025** : Saegmuhlmatten Birkenfels, guide Bernard Regner

- **Jeudi 10 avril 2025** : Jardin des fées, guide Christiane Mockers

- **Dimanche 13 avril 2025** : autour de l'Elmerforst, guide

Jeannette Fraulob

- **Mardi 15 avril 2025** : marche nordique, guide Serge Botti Ballinger

- **Dimanche 27 avril 2025** : chateaux de Ribeauvillé, guide Bernard Regner

<https://clubvosgien-molsheim-mutzig.com/>

## Croix Rouge

**La vestiboutique** vous propose des vêtements adultes hommes et femmes, petits matériels, produits divers neufs et d'occasion à des prix très modiques, à la même adresse. Ouvert à tout public.

**Prochaine vente (homme, femme, enfant, bébé) : 1<sup>er</sup> et 3<sup>e</sup> vendredis** de 10h à 11h et de 13h30 à 15h30

*Renseignements : Croix Rouge de Molsheim - 9 rue de l'Église (entrée rue Kellermann entre la Caisse d'Épargne et le Tribunal) 03 88 38 06 96*

**Dépôt de vêtements : tous les mardis** de 13h30 à 16h

## Caritas Molsheim

- **Caritas cherche des familles de vacances**

Vous avez un peu de temps et un peu d'espace à partager ? Cet été, devenez famille de vacances ! En lien avec Caritas Alsace, accueillez pendant quelques jours un enfant chez vous, pour lui offrir des souvenirs inoubliables !

Tout au long de l'année, Caritas Alsace accompagne des familles qui traversent des situations de précarité. Ces familles ont rarement l'occasion de partir en vacances, par manque de moyens. Caritas Alsace recherche donc des familles volontaires, pour accueillir un (ou deux) enfant(s) pendant quelques jours d'été.

«Il n'y a pas besoin de prévoir un programme extraordinaire, ce qui compte c'est de partager votre quotidien, et pourquoi pas

de faire quelques activités simples, comme du vélo ou des jeux de société», explique Valeria Braunstedter, de Caritas Alsace. L'association et ses bénévoles mettent en relation les enfants et les familles de vacances, et assurent un suivi avant, pendant et après le séjour.

Le programme Accueil Familial de Vacances, c'est un enrichissement réciproque, des petits moments de partage, qui donnent souvent lieu à des vacances inoubliables.

**Dates d'accueil : du 8 au 22 juillet ou du 22 juillet au 1 août 2025.**

*Contact : Biruté Abeciunaite (06 25 22 34 49)*

[AFV@federationcaritasalsace.org](mailto:AFV@federationcaritasalsace.org)

*Infos sur [caritas-alsace.org](http://caritas-alsace.org)*



# Les manifestations passées en un coup d'oeil

15 février - 15 mars 2025



*L'Assemblée Générale du Comité des Fêtes s'est tenue le 19 février 2025*



*Carnaval de l'Amicale des Retraités et du 3<sup>e</sup> Âge*



*Mise en place de la passerelle cyclable rue Henri Meck*



*Concert des Vendredis de la Chartreuse avec le groupe Ô de mon chéri*



*Cavalcade des enfants dans les rues de la Ville proposée par le Comité des fêtes*



*Stage d'aikido*



*Remise du 8<sup>e</sup> dan de judo et de l'Ordre National du Mérite à Marie-Paule Panza*



*Soirée jeux de société proposée par l'Animation Jeunes une fois / mois*



*Concours de piano Prix Hutt*



Portes ouvertes du Lycée Henri Meck



Inauguration du 45<sup>e</sup> Salon du Savoir Faire

## Services publics

### Permanence de l'architecte des Bâtiments de France

Une permanence de l'architecte des Bâtiments de France est proposée tous les mois à la Mairie pour les **projets situés à Molsheim dans le périmètre de protection des monuments historiques**.

**Uniquement sur rendez-vous auprès du service Urbanisme au 03 88 49 58 45.**

**Prochaines permanences :** Jeudis 24 avril 2025  
5 juin 2025, 10 juillet 2025

### Service de l'urbanisme

**Le service de l'urbanisme est fermé au public deux après-midis par semaine : le mardi et le vendredi.**

L'accueil du public se fait uniquement le lundi-mercredi-jeudi de 8h30 à 12h et de 14h à 17h15, le mardi et le vendredi de 8h30 à 12h - Infos : 03 88 49 58 45 ou [urba@molsheim.fr](mailto:urba@molsheim.fr)

### Centre d'Information et d'Orientation (C.I.O)

Permanences avec un psychologue de l'Éducation Nationale, Éducation, Développement, Conseil en Orientation (PsyEN-ED-CO) pour un entretien sur RDV (en présentiel ou téléphonique).  
Prise de RDV au 03 88 38 16 79

Service d'auto documentation possible tous les jours

**- durant les congés scolaires de printemps du lundi 7 avril au vendredi 11 avril 2025**, de 9h à 12h et de 13h30 à 16h30.

Permanence nocturne supplémentaire de 16h à 19h le 25 avril.

**- Permanence de l'Armée de Terre : mercredi 30 avril 2025** de 9 h à 12 h et de 13h30 à 16h. RDV sur [www.sengager.fr](http://www.sengager.fr)

**- Permanence de la Gendarmerie : mercredi 23 avril 2025** de 14h30 à 15h30. Prise de rendez-vous au 03 88 38 16 79

Renseignements : CIO 1 rue du Maréchal Kellermann - 03 88 38 16 79 ou [cio.molsheim@ac-strasbourg.fr](mailto:cio.molsheim@ac-strasbourg.fr)

### Select'om

**- Collecte sélective de papiers (bacs bleus) et de plastiques (sachets jaunes) Vendredi 4 avril 2025**

Puis les : 2/5, 6/6, 4/7, 1/8, 5/9, 3/10, 7/11, 5/12/2025

Les papiers/cartons doivent être présentés à la collecte **uniquement dans un bac bleu**

**- Collecte des ordures ménagères : le mardi**

**- Accès aux déchèteries :** l'entrée aux huit déchèteries du Select'Om se fait à l'aide d'un badge (contactez le Select'om)

**Horaires d'ouverture de la déchèterie :** du mardi au samedi de 8h30 à 12h et de 14h à 17h30

Déchèterie de Molsheim : 52 route Industrielle de la Hardt

Siège du Select'om : route de Dachstein à Altorf - 03 88 47 92 20 - [www.select-om.com](http://www.select-om.com) - [accueil@select-om.com](mailto:accueil@select-om.com)

### Infos pratiques

#### • Mairie

17 place de l'Hôtel de Ville

**03 88 49 58 58**

[renseignements@molsheim.fr](mailto:renseignements@molsheim.fr)

[www.molsheim.fr](http://www.molsheim.fr)

#### Horaires d'ouverture

Du lundi au vendredi de 8h15 à 12h

et de 14h à 17h15

#### • Gendarmerie

29 route Ecospace

Du lundi au samedi inclus 8h-12h et 14h-

18h, dimanches et jours fériés 9h-12h et

15h-18h

**Urgences** composez le 17

#### • Caserne Pompiers

30 route Ecospace

**Urgences** composez le 18

#### • Police Municipale

17 place de l'Hôtel de Ville

03 88 49 58 49 - [police@molsheim.fr](mailto:police@molsheim.fr)

**Les agents sont physiquement présents du lundi au samedi :**

**le lundi de 6h à 17h,**

**le mardi de 7h15 à 19h,**

**du mercredi au vendredi de 7h15 à 24h,**

**le samedi de 15h à 24h**

*En dehors de ces créneaux horaires,*

*les concitoyens peuvent composer le 17*

#### • Sous-Préfecture

1 route de Mutzig

03 88 49 72 72

#### • Service des impôts des particuliers

20 rue Gaston Romazzotti

03 88 47 98 47

#### • Office de Tourisme

Lundi au samedi 9h-12h et 14h-17h30

**Molsheim Infos** s'adresse à toutes les associations qui souhaitent y voir figurer leurs manifestations.

N'hésitez pas à contacter le service communication **avant le 10 du mois précédant l'animation**

au 03 88 49 58 28 ou en envoyant les éléments : [communication@molsheim.fr](mailto:communication@molsheim.fr)

Molsheim Infos est une publication de la Ville de Molsheim. Signalez-nous tout problème de distribution.

Ce programme est édité sur la base d'informations fournies par les associations, la Ville ne peut être tenue pour responsable en cas de changement de dernière minute !



Ville de Molsheim  
[www.molsheim.fr](http://www.molsheim.fr)



TRI DES DECHETS ALIMENTAIRES :

# La collecte arrive à Molsheim !



La loi prévoit que chaque habitant puisse trier ses biodéchets de manière séparée afin qu'ils soient valorisés. En complément du compostage, le Select'om va déployer une collecte séparée des déchets alimentaires en apport volontaire à Molsheim dès fin avril/début mai 2025.

## Pourquoi trier les biodéchets ?

Les déchets alimentaires et de jardin, appelés aussi biodéchets, représentent **1/3 de nos poubelles d'ordures ménagères**. Cela représente **64 kg de déchets non triés**, par an, par habitant, qui sont ensuite incinérés.

Or, notre **production de biodéchets** peut être **LIMITÉE** :

- ↘ En cuisine, en luttant contre le **gaspillage alimentaire**.
- ↘ Au jardin, grâce au **mulching**, au **paillage** et aux **pratiques raisonnées**.

Le **reste des biodéchets** peut être **VALORISÉ** :

- ↘ Par le **compostage**, qui permet la création de **compost**.
- ↘ Par la **méthanisation**, qui permet la création **d'énergie renouvelable** et **d'engrais naturel**.

## Deux solutions pour trier vos biodéchets

### > Collecte séparée des déchets alimentaires, c'est parti !

Pour vous aider à les valoriser, le Select'om met à votre disposition **une collecte des déchets alimentaires en point d'apport volontaire** :

- **Triez** vos déchets alimentaires à l'aide du bioseau et des sacs en kraft qui vous seront distribués à votre domicile courant septembre : restes de repas, fruits, légumes, petits déchets verts, laitages, fromages, pains, pâtisseries, céréales, marc de café, sachets de thé, essuie-tout et serviettes en papier blanc.
- **Déposez** votre sac de déchets alimentaires, bien fermé, dans un point d'apport volontaire proche de chez vous 1 à 2 fois par semaine.
- **Vos déchets alimentaires sont collectés**  et servent à produire  **de l'énergie renouvelable et de l'engrais naturel** .

**Vous compostez déjà ?**

**Continuez ce geste essentiel !** Utilisez les nouveaux points de collecte pour les déchets alimentaires **que vous ne compostez pas** : os, arrêtes, restes de repas cuits etc.

### > Compostage de proximité, on vous accompagne

**Pour les particuliers** : un atelier **Compostage** est organisé au moins une fois par mois sur le territoire du Select'om. Cet atelier donne droit à l'achat d'un composteur en bois subventionné à 50 € au lieu de 90€ (voir conditions). En période estivale, le jardin pédagogique du Select'om permet d'aller encore plus loin sur le jardinage au naturel.

> *Renseignez-vous sur le site Internet du Select'om pour connaître les prochaines dates et lieux.*

**Pour les collectifs en immeubles, copropriétés et les établissements** : le Select'om accompagne l'installation d'un site de compostage partagé en complément de la vente de composteurs. L'étude, la formation des participants, la signalétique et le 1<sup>er</sup> apport de broyat sont pris en charge par le Select'om.

> *Contactez le Select'om pour tout renseignement.*

## Il est temps d'agir !

Selon l'ADEME, l'Agence de la transition écologique, **chaque année** :

- **1/3 de la poubelle d'ordures ménagères**  est constitué de  **biodéchets** , soit l'équivalent de  **64 kg par habitant**  au Select'om en 2022.
- **30 kg**  de nourriture par personne sont  **jetés** , soit l'équivalent d' **1 repas par semaine**  et de  **100 € gaspillé** .
- L'entretien du jardin génère en moyenne  **160 kg de déchets verts**  par personne et par an.  
 **1 million de tonnes**  de déchets verts est encore  **brûlé à l'air libre** , malgré l' **interdiction**  et l' **impact sur l'environnement** .

## Ensemble, transformons nos déchets en ressources !



# Select'om

## La collecte des déchets alimentaires arrive **chez vous !**



Avec le soutien de :

**climaxion**  
anticiper • économiser • valoriser

Financé par :

  
**RÉPUBLIQUE  
FRANÇAISE**  
*Liberté  
Égalité  
Fraternité*



La Région  
**Grand Est**

# Un geste simple et le tri est joué !

👉 Le Select'om va déployer une **collecte séparée des déchets alimentaires en apport volontaire sur votre commune**.

👉 Prochainement, les agents du Select'om passeront vous déposer un bioseau et des sacs en kraft à votre domicile.

→ Si vous êtes absent, votre équipement sera laissé devant votre domicile avec un **guide du tri** et une **carte des points de collecte** pour les déchets alimentaires.

→ Ces points de collecte seront installés **peu de temps avant le lancement** de la collecte sur votre commune.

→ Vous pourrez alors **trier vos déchets alimentaires** et les déposer au point de collecte.

👉 Une **réunion publique** sera organisée en complément de cette distribution en porte à porte afin de répondre à toutes vos questions.

**Nous vous remercions par avance de réserver le meilleur accueil possible à nos agents.**

**Ensemble, transformons nos déchets** *en ressources*

Siège et bureaux : 130 rue de Dachstein 67120 ALTORF

📞 03 88 47 92 20 ✉ [accueil@select-om.com](mailto:accueil@select-om.com) 🌐 [www.select-om.com](http://www.select-om.com)

Réalisation : Select'om 2024 | Impression : AURA Molsheim  
Ne pas jeter sur la voie publique | A recycler